

PLANO DE ORGANIZAÇÃO TERRITORIAL MUNICÍPIO DE CARIACICA

Bairros e Perímetro Urbano

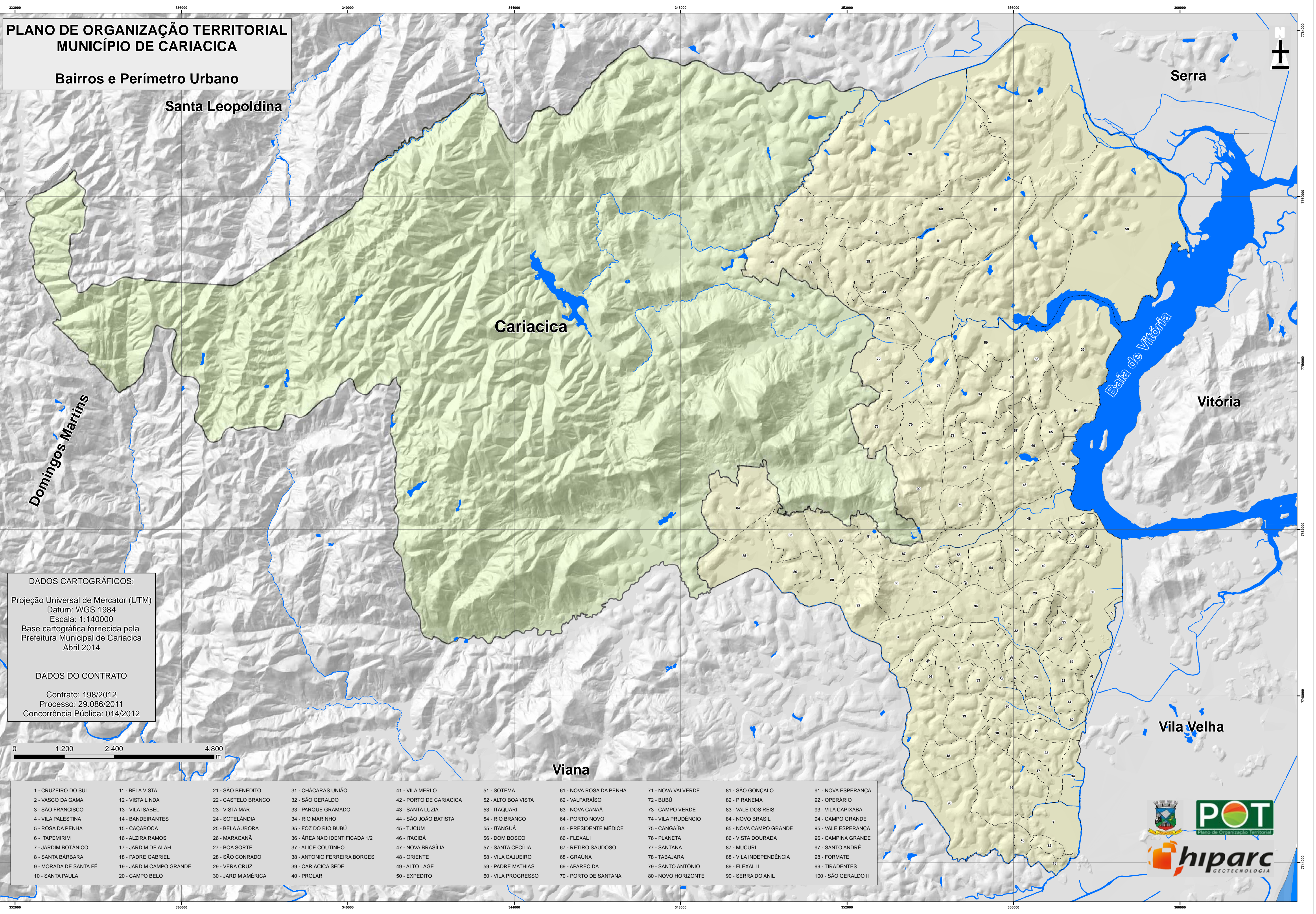

DADOS CARTOGRÁFICOS:
 Projeção Universal de Mercator (UTM)
 Datum: WGS 1984
 Escala: 1:140000
 Base cartográfica fornecida pela
 Prefeitura Municipal de Cariacica
 Abril 2014

DADOS DO CONTRATO
 Contrato: 198/2012
 Processo: 29.086/2011
 Concorrência Pública: 014/2012

1 - CRUZEIRO DO SUL	11 - BELA VISTA	21 - SÃO BENEDITO	31 - CHÁCARAS UNIÃO	41 - VILA MERLO	51 - SOTEMA	61 - NOVA ROSA DA PENHA	71 - NOVA VALVERDE	81 - SÃO GONÇALO	91 - NOVA ESPERANÇA
2 - VASCO DA GAMA	12 - VISTA LINDA	22 - CASTELO BRANCO	32 - SÃO GERALDO	42 - PORTO DE CARIACICA	52 - ALTO BOA VISTA	62 - VALPARAÍSO	72 - BUBÚ	82 - PIRANEMA	92 - OPERÁRIO
3 - SÃO FRANCISCO	13 - VILA ISABEL	23 - VISTA MAR	33 - PARQUE GRAMADO	43 - SANTA LUZIA	53 - ITAQUARI	63 - NOVA CANAÃ	73 - CAMPO VERDE	83 - VALE DOS REIS	93 - VILA CAPIXABA
4 - VILA PALESTINA	14 - BANDEIRANTES	24 - SOTELÂNDIA	34 - RIO MARINHO	44 - SÃO JOÃO BATISTA	54 - RIO BRANCO	64 - PORTO NOVO	74 - VILA PRUDÊNCIO	84 - NOVO BRASIL	94 - CAMPO GRANDE
5 - ROSA DA PENHA	15 - CAÇAROCA	25 - BELA AURORA	35 - FOZ DO RIO BUBÚ	45 - TUCUM	55 - ITANGUÁ	65 - PRESIDENTE MÉDICE	75 - CANGAIBA	85 - NOVA CAMPO GRANDE	95 - VALE ESPERANÇA
6 - ITAPEMIRIM	16 - ALZIRA RAMOS	26 - MARACANÃ	36 - ÁREA NAO IDENTIFICADA 1/2	46 - ITACIBÁ	56 - DOM BOSCO	66 - FLEXAL I	76 - PLANETA	86 - VISTA DOURADA	96 - CAMPINA GRANDE
7 - JARDIM BOTÂNICO	17 - JARDIM DE ALAH	27 - BOA SORTE	37 - ALICE COUTINHO	47 - NOVA BRASÍLIA	57 - SANTA CECÍLIA	67 - RETIRO SAUDOSO	77 - SANTANA	87 - MUCURI	97 - SANTO ANDRÉ
8 - SANTA BÁRBARA	18 - PADRE GABRIEL	28 - SÃO CONRADO	38 - ANTONIO FERREIRA BORGES	48 - ORIENTE	58 - VILA CAJUEIRO	68 - GRAÚNA	78 - TABAJARA	88 - VILA INDEPENDÊNCIA	98 - FORMATE
9 - MORADA DE SANTA FÉ	19 - JARDIM CAMPO GRANDE	29 - VERA CRUZ	39 - CARIACICA SEDE	49 - ALTO LAGE	59 - PADRE MATHIAS	69 - APARECIDA	79 - SANTO ANTÔNIO	89 - FLEXAL II	99 - TIRADENTES
10 - SANTA PAULA	20 - CAMPO BELO	30 - JARDIM AMÉRICA	40 - PROLAR	50 - EXPEDITO	60 - VILA PROGRESSO	70 - PORTO DE SANTANA	80 - NOVO HORIZONTE	90 - SERRA DO ANIL	100 - SÃO GERALDO II

